26. TAGUNG
„FRAGEN DER REGIONALGESCHICHTE“
AN DER UNIVERSITÄT PADERBORN

Programm

9.00 **Präsidentin der Universität Paderborn**
Prof. Dr. Birgit Riegraf
Grußwort

9.30 **Prof. Dr. Clemens Zimmermann** (Universität Saarbrücken)
Ernährung – eine Kernfrage der Sozial- und Kommunikationsgeschichte

10.15 **Dr. Maria Harnack** (Universität Paderborn)
Zunftbankett und Göttermahl. Mahlzeiten im Leben und Werk niederländischer Maler des 16. Jahrhunderts

11.00 **Kaffeepause**

11.20 **Thomas Brune M.A.** (Leiter des Museums der Alltagskultur Schloss Waldenbuch a. D. / Museums Consultant)
Wonach schmeckt das eigentlich? – Zur Musealisierung der Zurichtung und Vertilgung von Speisen

12.05 **Günter Merkle** (protel Film & Medien GmbH Ulm)
Maultaschen – die schnelle Lösung für jeden Hunger! (Filmfeature)

12.50 **Mittagspause**

13.35 **Prof. Dr. Kirsten Schlegel-Matthies** (Universität Paderborn)
Regionale Küchen im Spiegel der Kochbuchliteratur

14.20 **Dr. Melanie Haller** (Universität Paderborn)
„Der Mann ist, was er isst“ – körpersoziologische Überlegungen zu Männlichkeiten und Ernährung

15.05 **Abschlussdiskussion**

16.00 **Ende**

Anmeldungen per

Telefon: 05251 605464 (Frau Troja, Sekretariat Kulturerbe)
E-Mail: regiotag-hist-inst@kw.upb.de
Post: Warburger Str. 100 (Gebäude W)
33098 Paderborn

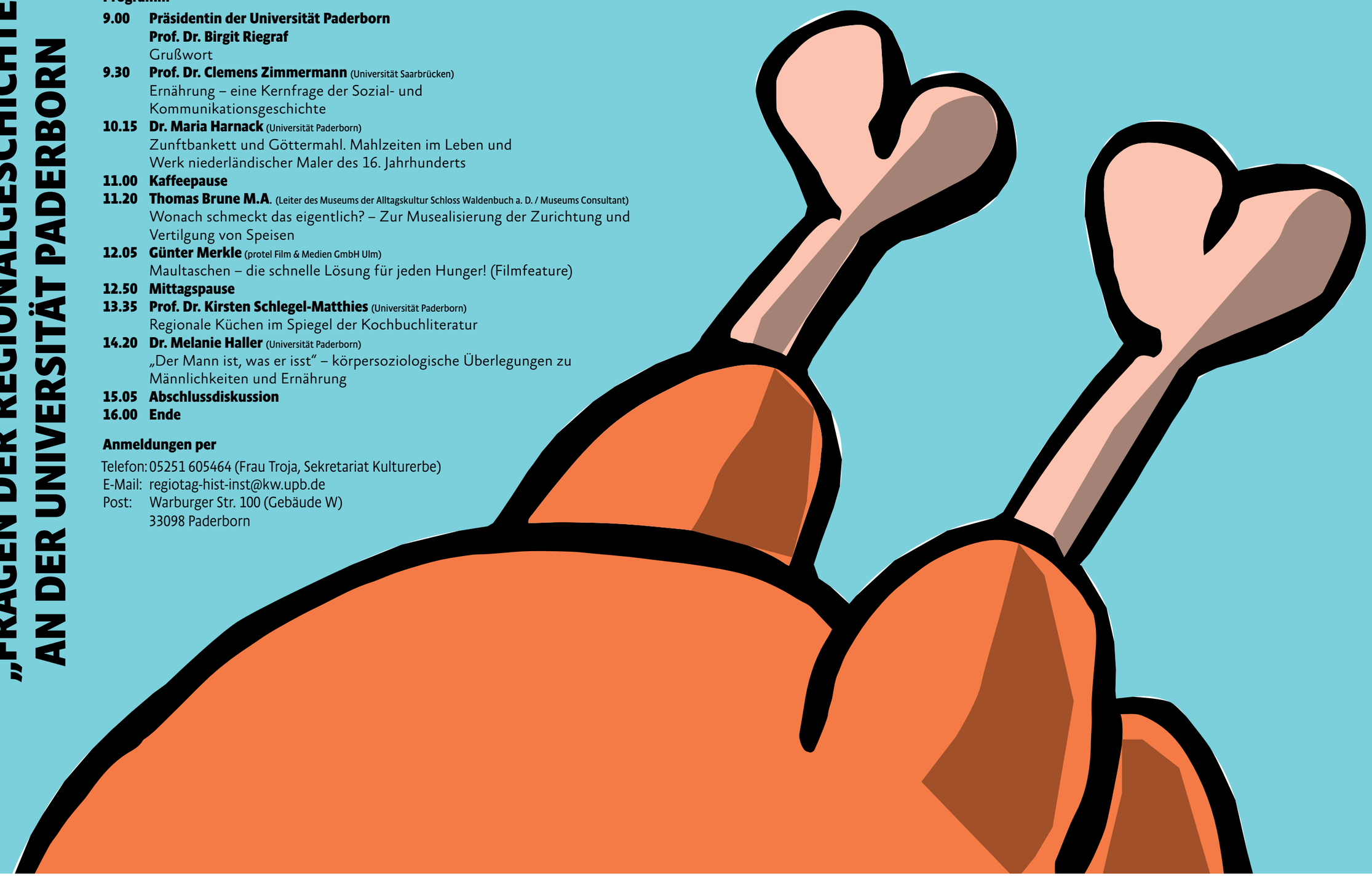

TAFELN & SPEISEN

ESSEN & SCHLEMMEN – REGIONAL ODER GLOBAL?

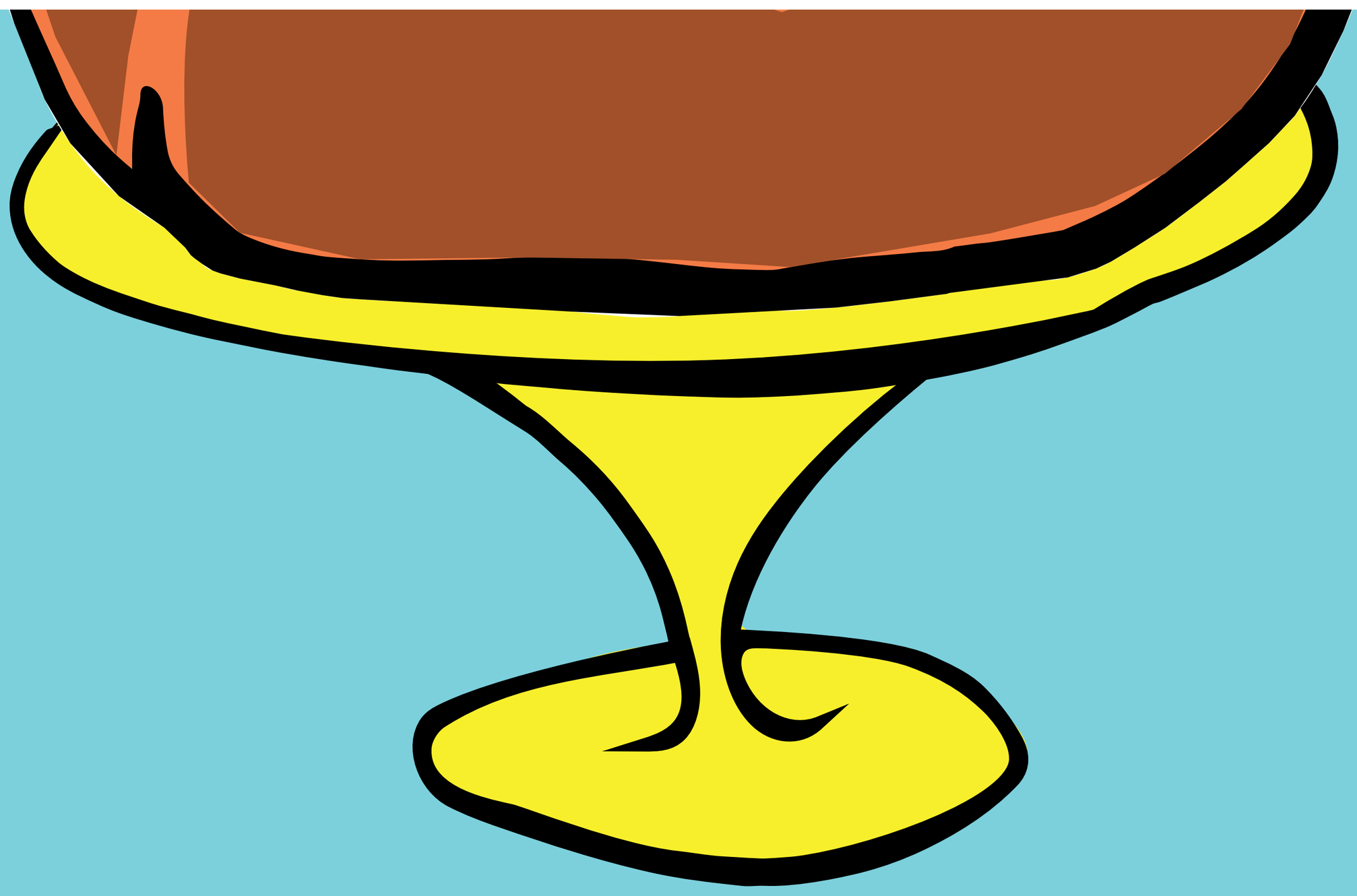

3. November 2018, 9–16 Uhr
Hörsaal O 1 Gebäude O, Pohlweg

immaterielles & kulturErbe

Veranstalter: Prof. Dr. Eva-Maria Seng und Prof. Dr. Frank Göttmann

UNIVERSITÄT PADERBORN
Die Universität der Informationsgesellschaft